Papier Plum'

P'tite Émeraude

Conte Musical et Sensoriel
de 3 à 36 mois

Création Septembre 2016

Univers visuel :
Toinette Lafontaine

Musiques :
Grégoire Simon

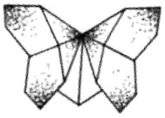

Petites mains à la couture :
Françoise Lafontaine

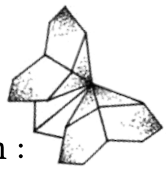

Idée originale et interprétation :
Toinette Lafontaine
et Grégoire Simon

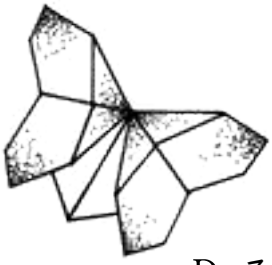

De 3 à 36 mois
Jauge public : 30 enfants accompagnés
Durée : 30 min env.

Il était une fois une immense forêt. Parmi les grands arbres de cette gigantesque forêt, habite une toute petite fille. Elle s'appelle Émeraude.

La p'tite Émeraude a un grand rêve : elle voudrait se transformer en papillon. Commence alors une quête poétique peuplée d'animaux farfelus, de surprises et de magie !

Découvrez un conte joyeux et ludique, tout en rythmes et comptines, pour explorer avec les tout-petits la douceur des souris, le parfum des fleurs, le chant de la pluie...

Pistes de lecture

Tourner les pages, regarder les images, découvrir de nouvelles sonorités, partager un moment de complicité avec l'adulte... Dès leur plus jeune âge, les enfants aiment les livres et les histoires.

- *L'arbre de Ploc*, Mélanie Rutten, éditions MeMo, 2019
- *Ma cabane de feuilles*, Akiko Hayashi et Kiyoshi Soya, L'école des loisirs, 2017
- *Les animaux dans le pré*, Iela Mari, L'école des loisirs, 2011

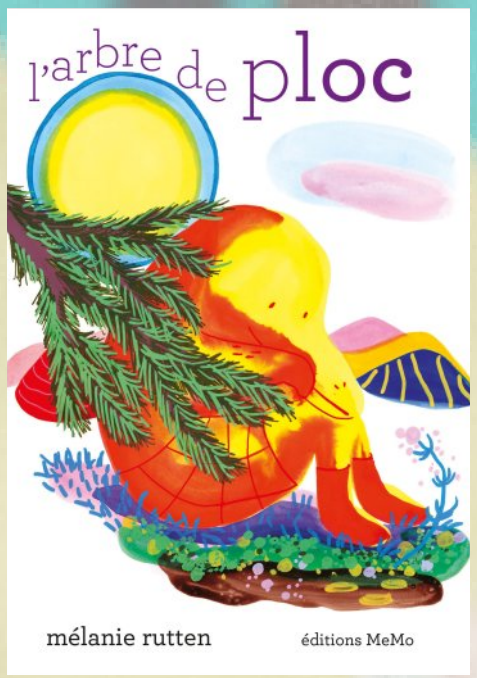

Papier Plum'

contact@cie-papierplum.fr
06 70 40 76 58

www.cie-papierplum.fr